

CEREMA CENTRE-EST

25 Av. François Mitterrand
69500 - Bron

Maîtrise d'ouvrage :

Architecte :

Bureau d'études fluides :

CEREMA CENTRE-EST
25 AV. F. Mitterrand
69500 - BRON



CEBATEC
270 Av. des Frères Lumière
69730 - GENAY



Bureau d'études structure :

Economie de la construction :

Bureau de contrôle :

Bureau d'études VRD :

Bureau d'études thermique :

Bureau d'études acoustique :

Emetteur :

270 avenue des Frères Lumière
69730 GENAY
Tél: 04.78.28.46.50



LOT N°01

SCHEMA ELECTRIQUE AGBT

CODE AFFAIRE : 100					Echelle : SANS		
FOND DE PLAN ARCHITECTE : RDC_TOITURE_COUPES_05 06 2023					DATE INDICE EN COURS : /		
PHASE	EMETTEUR	LOT	ZONE	NIVEAU	TYPE	NUMERO	INDICE
PRO	PGO	ELE	TTZ	TTN	SCH	100	A

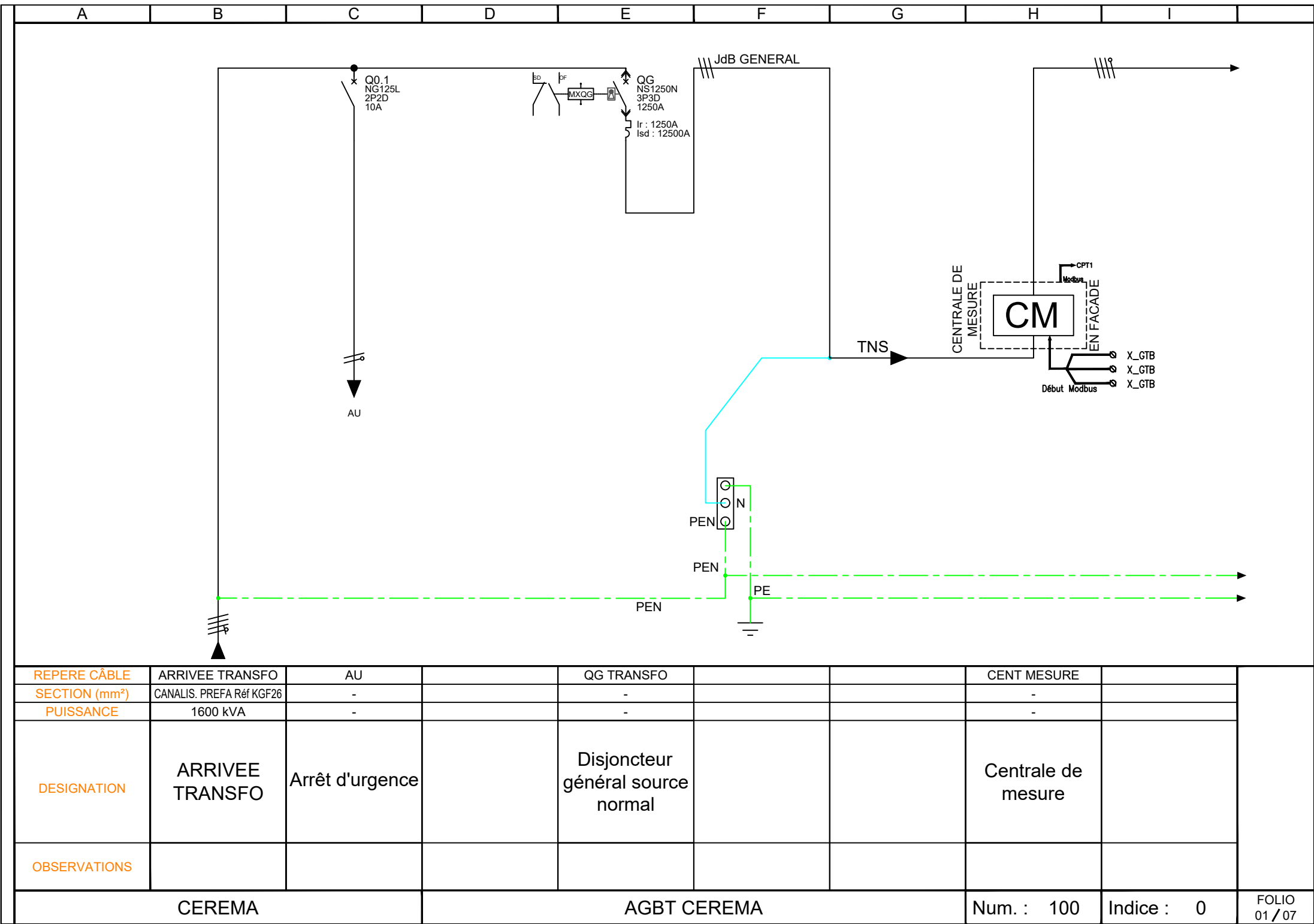

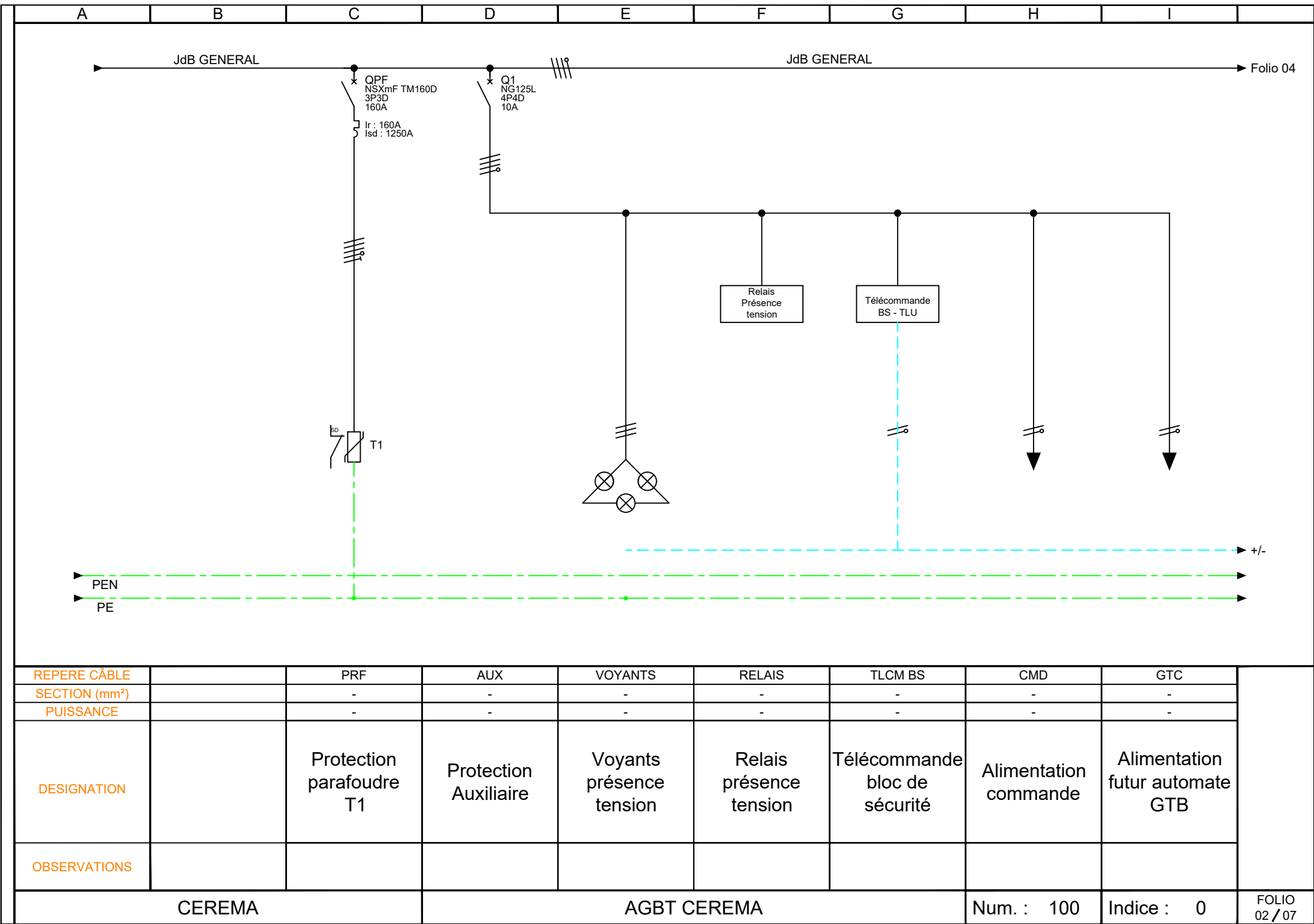

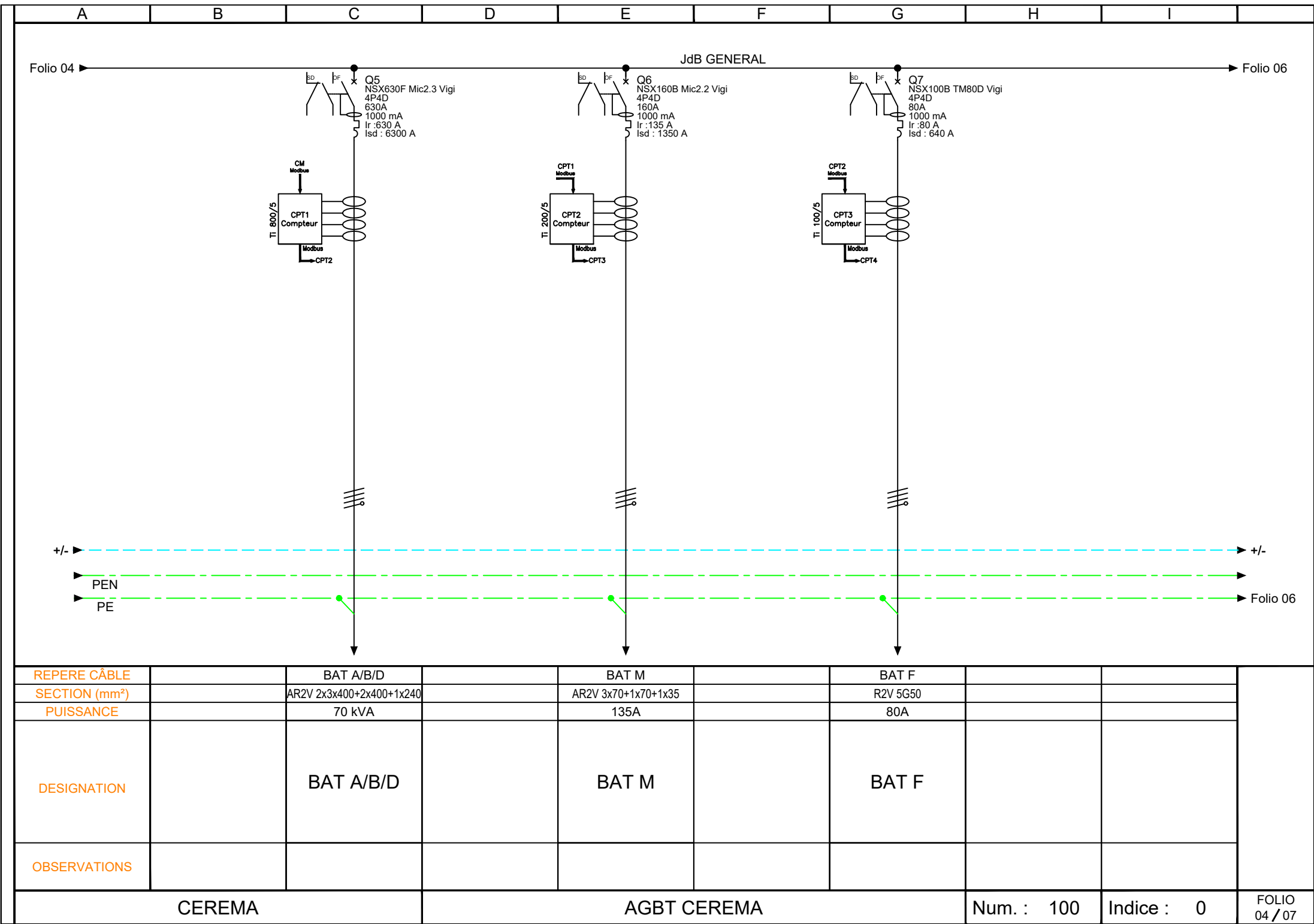

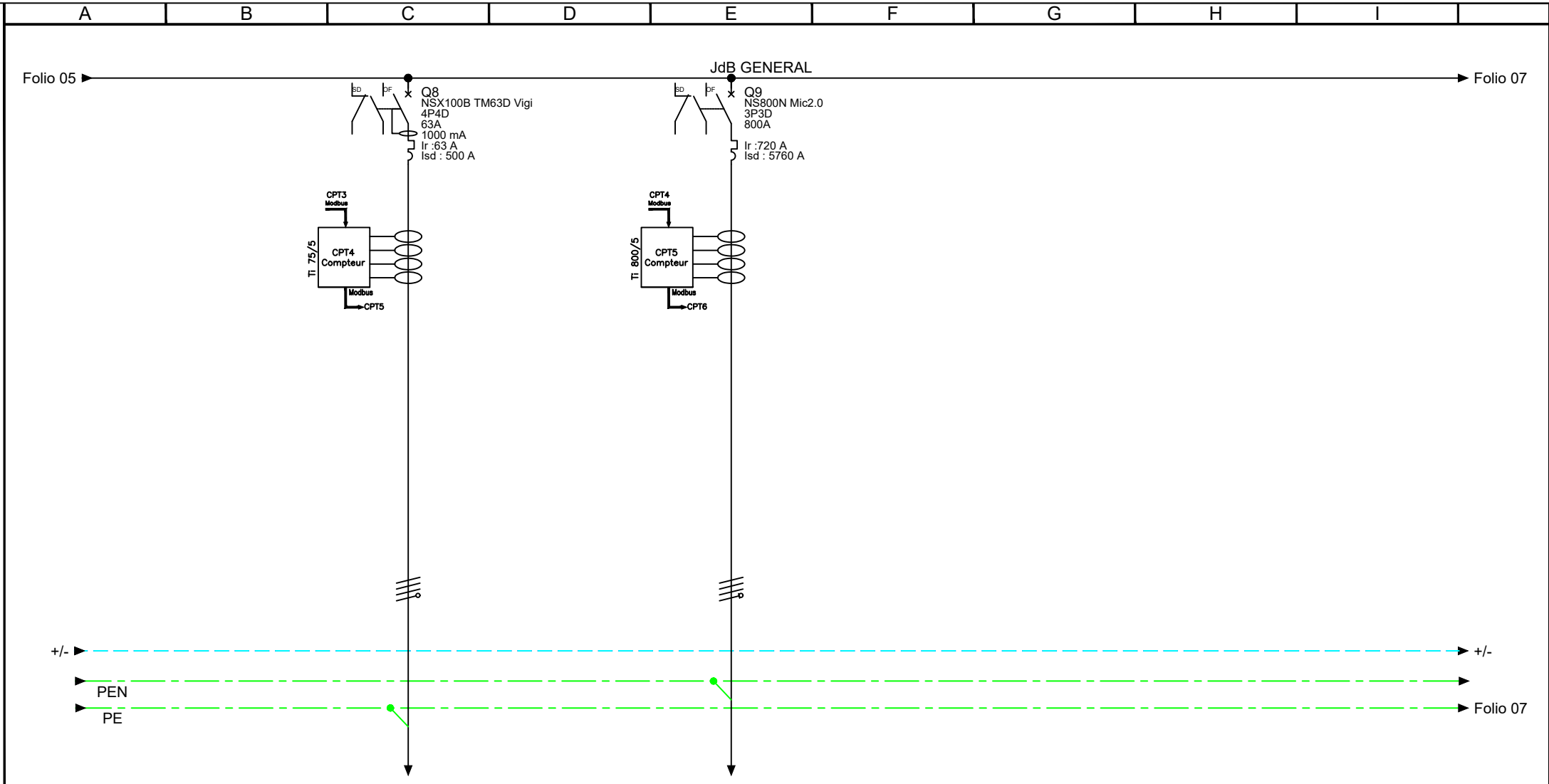

REPERE CÂBLE		BAT EG		BAT 3					
SECTION (mm²)		R2V 3x70+1x70+1x35		AR2V 2x3x400+2x400					
PUISSANCE		63A		470 kVA					
DESIGNATION		BAT EG		BAT 3					
OBSERVATIONS									
CEREMA			AGBT CEREMA				Num. : 100	Indice : 0	FOLIO 05 / 07

